

BASISREGELING TYPE 2 - accessoires

accessoires : R146IR - horizontale evenwichtsflles met thermische isolatie

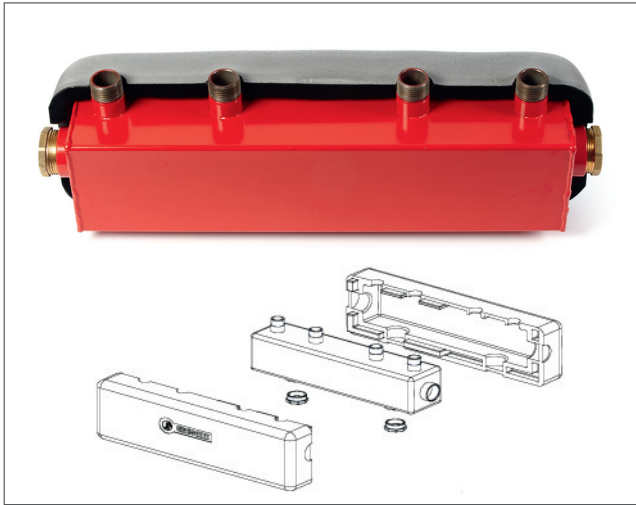

Toepassing

- In installaties met meerdere circulatiepompen maakt de evenwichtsflles R146IR een hydraulische loskoppeling tussen het primair en het secundair gedeelte van de verwarmings-/ koelinstallatie
- in installaties met driewegmengkranen die in gesloten positie de primaire circulatie stoppen beschermt de evenwichtsflles R146IR de ketel tegen overtemperaturen en beschadiging
- de evenwichtsflles R146IR werd ontworpen voor installaties met een primair debiet van max 7000l/h
- de secundaire installatie met verwarmingslichamen op hoge temperatuur wordt aangesloten op de linkerzijde van de evenwichtsflles via de universele ketelgroep zonder mengkraan R586RY001
- de secundaire vloerverwarmingsinstallatie op lage temperatuur wordt aangesloten op de rechterzijde van de evenwichtsflles via de universele ketelgroep met mengkraan R586RY002

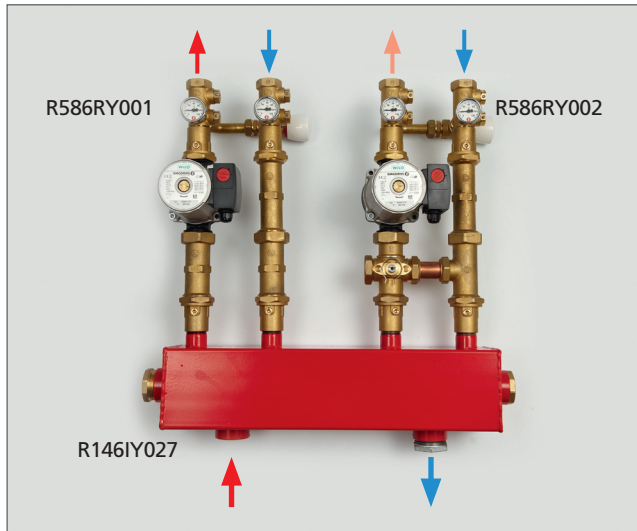

Afmetingen (in mm)

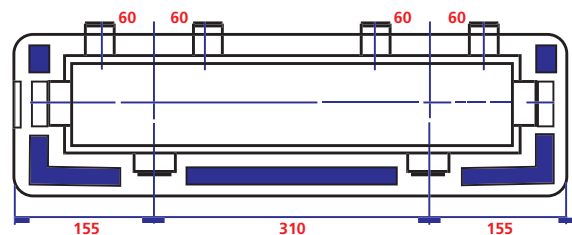
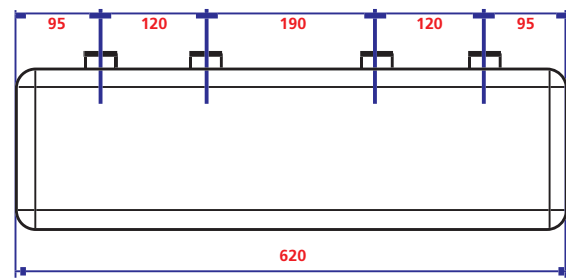

Technische gegevens van de evenwichtsflles :

- lichaam uit Staal FE360
- Draadaansluitingen :
 - 4 x 4/4" uitwendige schroefdraad bovenaan - secundair
 - 2 x 6/4" inwendige schroefdraad onderaan - primair
 - 2 x 6/4" inwendige schroefdraad lateraal - primair

Technische gegevens van de thermische isolatie:

- materiaal : geëxpandeerd polyethyleen
- dikte : 30mm
- warmtegeleidingscoëfficiënt λ : 0.040W/mK

